

INFORME DE MONITOREO

OI-IfMa-02

Antecedentes Cliente

Empresa Titular : Acuicola e Inversiones Nalcahue Limitada
Dirección : San Martin 734
Contacto : Guillermo Zelada
Fuente Emisora : Piscicultura Coipue
Ubicación : Hijuela L, camino Freire-Villarrica, sector Coipue
Comuna/Región : Freire/Araucanía
Instrumento : Resolución Exenta. N°820/2016
Ambiental

Objetivo del Muestreo : Autocontrol RILes
Observador en Terreno : Rodrigo Quinteros
Cargo Observador : Jefe de centro
Metodología de Muestreo : OI-InMa-32

Antecedentes Organismo de Inspección

Empresa : Soc. ADL Diagnostic Chile SpA.
Dirección : Sector La Vara s/n Camino a Alerce - Puerto Montt
Código ETFA : 056-01

Resp. Muestreo : Viviana Lazo
Cargo Resp. Muestreo : Muestreador
Código Inspector Ambiental/Supervisor : 16.117.027-5
Inspector Ambiental/Supervisor : Pablo Flores Aguilar

Antecedentes Monitoreo

Punto de Muestreo : Efluente
Coordenadas Geográficas : N.A
Naturaleza de la muestra : Agua
Sub Área : Agua Residual(RIL)
Tipo de Muestreo : Automático
Tipo de Muestra : Compuesta *f* Tiempo-Caudal
Actividad de Muestreo : Muestreo y Medición

Duración Muestreo : 24 Hrs.
Fecha Inicio : 20/10/2021
Hora Inicio : 13:20
Fecha Término : 21/10/2021
Hora Término : 12:20
Fecha Compuesta : 21/10/2021
Hora Compuesta : 12:30

Resultados Mediciones en Terreno

pH Inicio Botella 1 : 6,8
pH Término Botella 1 : 7,1
pH Compuesta : 7,2
Caudal Total (m³/día) : 163.003,00

Temperatura Inicio Botella 1 (°C) : 12,0
Temperatura Término Botella 1 (°C) : 11,2
Temperatura Compuesta : 10,5

Equipos Utilizados

Equipo pH/Temperatura : pHs.39/MA.VI
Equipo Muestreo : MAU.09/MA.VI
Equipo medición caudal : MCA.19/MA.VI
Modalidad medición caudal : Área Velocidad
Equipo medición oxígeno : No aplica
Equipo medición cloro : No aplica

Derivación de Muestras

Laboratorio de Análisis : Hidrolab
N° Informe Lab. Análisis : 36735/2021.1

Resp. Recepción de Muestras : María Valero
Fecha Recepción : 22/10/2021
Hora Recepción : 12:08

INFORME DE MONITOREO

OI-IfMa-02

Resultados Mediciones en Terreno Muestras Puntuales

Tabla 1. Resultados muestras puntuales pH, temperatura y caudal

N°	Fecha	Caudal (lt/s)	Temperatura (°C)	pH
1	20/10/2021 01:20:00 PM	2049,430	12,0	6,8
2	20/10/2021 02:20:00 PM	1838,820	12,1	6,7
3	20/10/2021 03:20:00 PM	1987,450	12,2	6,9
4	20/10/2021 04:20:00 PM	1136,180	12,3	6,9
5	20/10/2021 05:20:00 PM	1849,250	12,3	7,0
6	20/10/2021 06:20:00 PM	2244,870	12,2	7,1
7	20/10/2021 07:20:00 PM	2233,510	12,2	7,0
8	20/10/2021 08:20:00 PM	1668,510	12,1	6,9
9	20/10/2021 09:20:00 PM	2110,580	12,0	6,9
10	20/10/2021 10:20:00 PM	1927,660	11,9	7,0
11	20/10/2021 11:20:00 PM	1961,320	11,8	7,1
12	21/10/2021 12:20:00 AM	1909,460	11,7	7,2
13	21/10/2021 01:20:00 AM	2140,910	11,7	7,2
14	21/10/2021 02:20:00 AM	1535,700	11,6	7,2
15	21/10/2021 03:20:00 AM	2052,850	11,6	7,1
16	21/10/2021 04:20:00 AM	2050,620	11,5	7,1
17	21/10/2021 05:20:00 AM	2114,200	11,6	7,1
18	21/10/2021 06:20:00 AM	1984,830	11,6	7,1
19	21/10/2021 07:20:00 AM	1619,590	11,6	7,1
20	21/10/2021 08:20:00 AM	1953,880	11,6	7,0
21	21/10/2021 09:20:00 AM	1333,030	11,7	7,0
22	21/10/2021 10:20:00 AM	1502,890	11,8	6,9
23	21/10/2021 11:20:00 AM	2029,780	11,8	6,9
24	21/10/2021 12:20:00 PM	2043,160	11,9	6,9

Suma : 45278,480

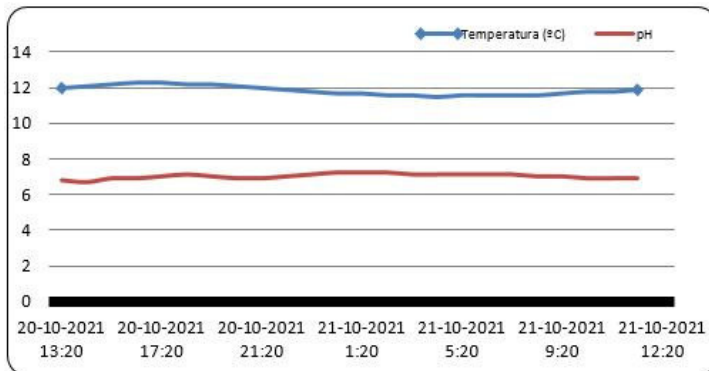
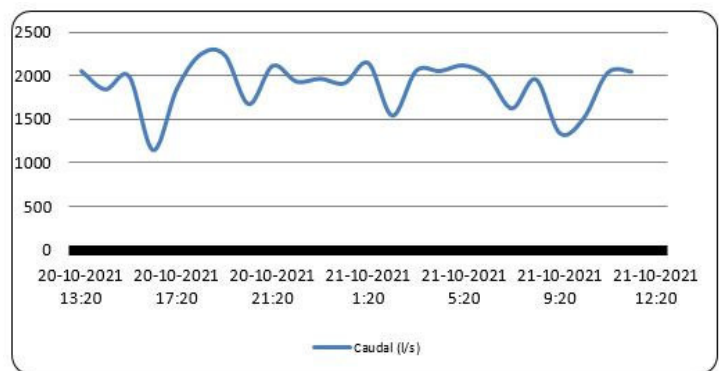
Gráfico 1. Gráfico Temperatura- pH v/s Tiempo

Gráfico 2. Gráfico Caudal v/s Tiempo

Pablo Flores Aguilar
Inspector Ambiental
16.117.027-5

Patricio Antonio Bustos Salgado
Representante Legal
RUN N° 9.191.357-7

INFORME DE MONITOREO

OI-IfMa-02

**DECLARACIÓN JURADA PARA LA OPERATIVIDAD
DEL INSPECTOR AMBIENTAL**

Yo	Pablo Flores Aguilar
RUN N°	16.117.027-5
Domicilio	ruta S40 KM 16,5, SECTOR RENGALIL, LABRANZA TEMUCO

En mi calidad de Inspector Ambiental N° **16.117.027-5 / 056-01**, declaro que, en los últimos dos años:

- No he tenido una relación directa ni indirecta, mercantil o laboral con:
Acuícola e Inversiones Nalcahue Limitada - RUT: 76923661-9
, titular del proyecto, sistema, actividad o fuente, objeto de las actividades de fiscalización ambiental.
- No he tenido una relación directa ni indirecta, mercantil o laboral con:
German Malig Lanta - RUT: 7.063.030-3
, representante legal de **Acuícola e Inversiones Nalcahue Limitada - RUT: 76923661-9**
, titular del proyecto, sistema, actividad o fuente, objeto de las actividades de fiscalización ambiental.
- No he sido legalmente reconocido como asociado en negocios con
Acuícola e Inversiones Nalcahue Limitada
- No he tenido, directa ni indirectamente, la propiedad, el control o la posesión de acciones o títulos en circulación de **Acuícola e Inversiones Nalcahue Limitada**
- No he controlado, directa ni indirectamente a
Acuícola e Inversiones Nalcahue Limitada

Igualmente declaro que no tengo vínculo familiar de parentesco -hasta el tercer grado de consanguinidad y segundo de afinidad inclusive-, con los propietarios ni con los representantes legales del titular fiscalizado.

Toda la información contenida en el informe de resultados **OI-29048**, es veraz, auténtica (que no corresponde a una copia o transcripción de otros documentos) y exacta.

Finalmente, ratifico que las declaraciones hechas son verídicas, según mi mejor conocimiento y entendimiento y declaro tener conocimiento que las infracciones a las obligaciones que impone el reglamento ETFA, según lo dispuesto en su artículo 19, se sancionan de conformidad a lo señalado en el Título III de la ley orgánica de la Superintendencia del Medio Ambiente.

**Pablo Flores Aguilar, RUN N° 16.117.027-5****Firma del Inspector Ambiental****Fecha Emisión Informe: 17/11/2021**

INFORME DE MONITOREO

OI-IfMa-02

**DECLARACIÓN JURADA PARA LA OPERATIVIDAD DE LA
ENTIDAD TÉCNICA DE FISCALIZACIÓN AMBIENTAL**

Yo	Patricio Antonio Bustos Salgado.
RUN N°	9.191.357-7
Domicilio	Sector La Vara s/n Camino a Alerce - Puerto Montt.

En mi calidad de representante legal de **ADL Diagnostic Chile SpA., Puerto Montt, 056-01**, declaro, que, la persona jurídica que represento, en los dos últimos años:

- No ha tenido una relación directa ni indirecta de tipo mercantil con:
Acuícola e Inversiones Nalcahue Limitada
, titular del proyecto, sistema, actividad o fuente, objeto la actividad de fiscalización ambiental.
- No ha tenido una relación directa ni indirecta, de tipo laboral con don:
German Malig Lanta - RUT: 7.063.030-3
, representante legal de **Acuícola e Inversiones Nalcahue Limitada**
, titular del proyecto, sistema, actividad o fuente, objeto de la actividad de fiscalización ambiental.
- No ha sido legalmente reconocida como asociada en negocios con
Acuícola e Inversiones Nalcahue Limitada
- No ha tenido, directa ni indirectamente, la propiedad, el control o la posesión de acciones o títulos en circulación de **Acuícola e Inversiones Nalcahue Limitada Rut: 76923661-9**
- No ha controlado, directa ni indirectamente a
Acuícola e Inversiones Nalcahue Limitada
- No ha sido controlada, directa ni indirectamente por
Acuícola e Inversiones Nalcahue Limitada
- No hemos sido controlados, directa ni indirectamente, por una misma tercera persona.
Igualmente declaro que, yo no he tenido una relación directa ni indirecta, mercantil o laboral con don
German Malig Lanta - RUT: 7.063.030-3
, representante legal ni con **Acuícola e Inversiones Nalcahue Limitada**

Declaro también que, no existe vínculo familiar de parentesco -hasta el tercer grado de consanguinidad y segundo de afinidad inclusive-, entre los propietarios y los representantes legales de

Acuícola e Inversiones Nalcahue Limitada

Toda la información contenida en el informe de resultados **OI-29048**, es veraz, auténtica (que no corresponde a una copia o transcripción de otros documentos) y exacta.

Finalmente, ratifico que las declaraciones hechas son verídicas, según mi mejor conocimiento y entendimiento y declaro tener conocimiento que las infracciones a las obligaciones que impone el reglamento ETFA, según lo dispuesto en su artículo 19, se sancionan de conformidad a lo señalado en el Título III de la ley orgánica de la ley orgánica de la Superintendencia del Medio Ambiente.



Patricio Antonio Bustos Salgado, RUN N° 9.191.357-7
Firma del Representante Legal
Fecha Emisión Informe: 17/11/2021

(AC-041)

Fecha Emisión Informe: 16-11-2021 18:25

Identificación del Cliente	
Cliente: ACUICOLA E INVERSIONES NALCAHUE LTDA.	RUT: 76.923.661-9
Dirección: San Martín 714, Villarrica - Chile	
Contacto: MARIO FERNANDEZ	Teléfono: 999916090

N° Muestra: 36735-1/2021.1 - Id: 88630 - Acuicola Inversiones Nalcahue Ltda. / Efluente - Piscicultura Coipue	
Matriz: Agua residual	
Término de muestreo: 21-10-2021 12:30	Fecha de Recepción: 22-10-2021 12:08
Comuna: Freire	Región: Región de La Araucanía
Lugar de muestreo: Piscicultura Coipue	Punto de muestreo: Efluente Aguas Servidas
Dirección de muestreo: Hijuela L Camino Freire-Villarrica	Instrumento ambiental: 820/2016
Proyecto: Resolución de Autocontrol	Muestreado por: Sociedad ADL Diagnostic Chile SpA
Tipo de muestreo: Compuesto 24 h	

Resultados Analíticos					
Parámetro	Resultado	DS 90 Tabla 1	LD	Referencia	Fecha y Hora Análisis
Aceites y grasas	< 1,000 mg/L	20 mg/L	< 1,000 mg/L	NCh 2313/6:2015	12-11-2021 19:20
Aluminio	0,044 mg/L	5 mg/L	< 0,010 mg/L	NCh 2313/25.Of97	05-11-2021 00:00
Boro	< 0,020 mg/L	0,75 mg/L	< 0,020 mg/L	SM 3030 F, 3120 B	05-11-2021 00:00
Cinc	0,009 mg/L	3 mg/L	< 0,002 mg/L	SM 3030 E, 3125 B	05-11-2021 00:00
Cloruro	< 3,00 mg/L	400 mg/L	< 3,00 mg/L	NCh 2313/32.Of1999	22-10-2021 17:49
Conductividad	82,1 us/cm	---	< 1,0 us/cm	SM 2510 B	22-10-2021 14:19
Demanda Bioquímica de Oxígeno	2,34 mg/L	35 mg/L	< 2,00 mg/L	NCh 2313/5.Of2005	22-10-2021 15:42
Fósforo	< 0,200 mg/L	10 mg/L	< 0,200 mg/L	NCh 2313/15:2009	05-11-2021 18:07
Nitrógeno total Kjeldahl	0,991 mg/L	50 mg/L	< 0,100 mg/L	NCh 2313/28-2009	29-10-2021 15:00
Poder espumígeno	< 2 mm	7 mm	< 2 mm	NCh2313/21-2010	23-10-2021 08:00
Sólidos suspendidos totales	< 5,000 mg/L	80 mg/L	< 5,000 mg/L	NCh 2313/3.Of95	22-10-2021 17:00
Sulfatos	< 5,0 mg SO4/L	---	< 5,0 mg SO4/L	SM 4500 SO4 C	27-10-2021 12:18
Triclorometano	< 0,0050 mg/L	0,2 mg/L	< 0,0050 mg/L	NCh 2313/20.Of98	23-10-2021 18:01

Especificaciones
DS 90 Tabla 1: Límites máximos permitidos para la descarga de residuos líquidos a cuerpos de aguas fluviales.

Notas
<p>ND: No determinado.</p> <p>LD: Límite de Detección. LD para todos los ensayos excepto ensayos de cromatografía gaseosa, en el cual se considera Límite de Cuantificación.</p> <p>SM: Standard Methods for the Examination of Water and Wastewater, 23rd. Edition 2017.</p> <p>Resultados válidos únicamente para la muestra analizada.</p> <p>Prohibida toda reproducción parcial o total de este informe sin autorización del laboratorio.</p> <p>Hidrolab se encuentra bajo las Acreditaciones INN LE 214 - LE 215 - LE 1273 - LE 1431 - LE 1432; de acuerdo a NCh-ISO 17025:2017</p>



Ximena Cuadros Moya
I.A.: 8.701.037-6



Ximena Cuadros Moya
Responsable Técnico/Rep. Legal

Código de Validación: bace4eec34a74551a3516bc1ea379ce4

La validación de este documento puede ser realizada en: portal.mylimsweb.com.

**DECLARACIÓN JURADA PARA LA OPERATIVIDAD DEL
INSPECTOR AMBIENTAL**

Yo, Ximena Cuadros Moya, RUN N° 8.701.037-6 , domiciliado en Av. Central 681; Quilicura; Región Metropolitana , en mi calidad de inspector ambiental N° 8.701.037-6/003-01, declaro que, en los dos últimos años:

- No he tenido una relación directa ni indirecta, mercantil o laboral con ACUICOLA E INVERSIONES NALCAHUE LTDA., RUT 76.923.661-9, titular del proyecto, sistema, actividad o fuente, objeto de las actividades de fiscalización ambiental.
- No ha tenido una relación directa ni indirecta, mercantil o laboral con don/ña Germán Malig Lantz, RUT 7.063.030-3, representante legal de ACUICOLA E INVERSIONES NALCAHUE LTDA., RUT 76.923.661-9, titular del proyecto, sistema, actividad o fuente, objeto de las actividades de fiscalización ambiental.
- No ha sido legalmente reconocida como asociada en negocios con ACUICOLA E INVERSIONES NALCAHUE LTDA.
- No ha tenido, directa ni indirectamente, la propiedad, el control o la posesión de acciones o títulos en circulación de ACUICOLA E INVERSIONES NALCAHUE LTDA.
- No ha controlado, directa ni indirectamente a ACUICOLA E INVERSIONES NALCAHUE LTDA.

Igualmente declaro que no tengo vínculo familiar de parentesco -hasta el tercer grado de consanguinidad y segundo de afinidad inclusive-, con los propietarios ni con los representantes legales del titular fiscalizado.

Toda la información contenida en el informe de resultados 36735/2021.1 es veraz, auténtica (que no corresponde a una copia o transcripción de otros documentos) y exacta.

Finalmente, ratifico que las declaraciones hechas son verídicas, según mi mejor conocimiento y entendimiento y declaro tener conocimiento que las infracciones a las obligaciones que impone el reglamento ETFA, según lo dispuesto en su artículo 19, se sancionan de conformidad a lo señalado en el Título III de la ley orgánica de la Superintendencia del Medio Ambiente.



Ximena Cuadros Moya

**DECLARACIÓN JURADA PARA LA OPERATIVIDAD DE LA ENTIDAD TÉCNICA DE
FISCALIZACIÓN AMBIENTAL**

Yo, Ximena Cuadros Moya, RUN N° 8.701.037-6, domiciliado en Av. Central 681; Quilicura; Región Metropolitana, en mi calidad de representante legal de Laboratorio Hidrolab S.A., Casa Central y 003-01, declaro que, la persona jurídica que represento, en los dos últimos años:

- No ha tenido una relación directa ni indirecta de tipo mercantil con ACUICOLA E INVERSIONES NALCAHUE LTDA., RUT 76.923.661-9, titular del proyecto, sistema, actividad o fuente, objeto de la actividad de fiscalización ambiental.
- No ha tenido una relación directa ni indirecta, de tipo laboral con don/ña Germán Malig Lantz, RUT 7.063.030-3, representante legal de ACUICOLA E INVERSIONES NALCAHUE LTDA., RUT 76.923.661-9, titular del proyecto, sistema, actividad o fuente, objeto de la actividad de fiscalización ambiental.
- No ha sido legalmente reconocida como asociada en negocios con ACUICOLA E INVERSIONES NALCAHUE LTDA.
- No ha tenido, directa ni indirectamente, la propiedad, el control o la posesión de acciones o títulos en circulación de ACUICOLA E INVERSIONES NALCAHUE LTDA.
- No ha controlado, directa ni indirectamente a ACUICOLA E INVERSIONES NALCAHUE LTDA.
- No ha sido controlada, directa ni indirectamente por ACUICOLA E INVERSIONES NALCAHUE LTDA.
- No hemos sido controlados, directa ni indirectamente, por una misma tercera persona.

Igualmente declaro que, yo no he tenido una relación directa ni indirecta, mercantil o laboral con don/ña Germán Malig Lantz, RUT 7.063.030-3, representante legal ni con ACUICOLA E INVERSIONES NALCAHUE LTDA..

Declaro también que, no existe vínculo familiar de parentesco -hasta el tercer grado de consanguinidad y segundo de afinidad inclusive-, entre los propietarios y los representantes legales de ACUICOLA E INVERSIONES NALCAHUE LTDA. y los propietarios y representantes legales de esta ETFA.

Toda la información contenida en el informe de resultados 36735/2021.1 es veraz, auténtica (que no corresponde a una copia o transcripción de otros documentos) y exacta.

Finalmente, ratifico que las declaraciones hechas son verídicas, según mi mejor conocimiento y entendimiento y declaro tener conocimiento que las infracciones a las obligaciones que impone el reglamento ETFA, según lo dispuesto en su artículo 19, se sancionan de conformidad a lo señalado en el Título III de la ley orgánica de la Superintendencia del Medio Ambiente.



Ximena Cuadros Moya